Das Ausbildungszentrum für Verwaltung (AZV) mit seinen Einrichtungen
Fachhochschule für Verwaltung und Dienstleistung (FHVD) mit dem Kompetenzzentrum für Verwaltungs-Management (KOMMA) und der Verwaltungsakademie in Bordesholm (VAB)

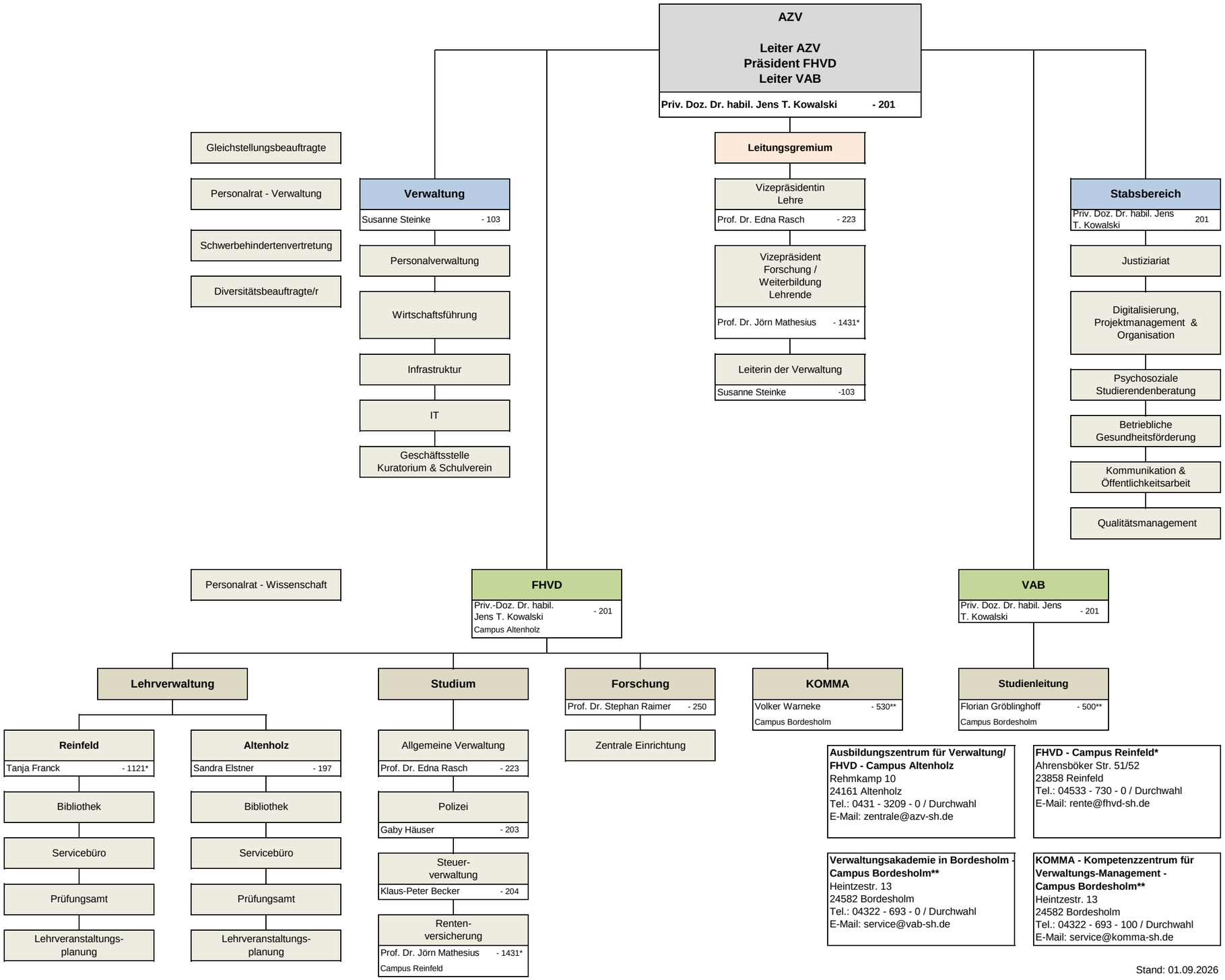

Stand: 01.09.2026